

POTVRZENÍ O PŮVODU

ČESKÝ SVAZ CHOVATELŮ
MASNÉHO SKOTU

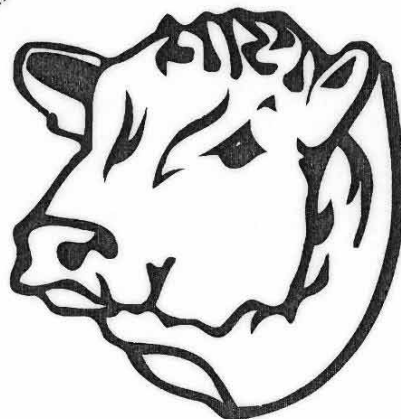

PLEMENNÁ KNIHA ČSCHMS PRAHA

Ředitel PK **Kopecký Jan**

Osík 201

569 67 Osík u Litomyšle

Mobil : +420 724 007 862

Tel/fax : +420 461 612 809

E-mail : kopecky@cschms.cz

Adresa PK **Stará Anna**

Krátká 167

410 02 Lovosice

Mobil : +420 724 073 641

E-mail : stara@cschms.cz

LABOGENA

Laboratory identification : F/S

Date d'émission / Date of issue : 26/08/10

Compte rendu détaillé d'analyse génétique DNA Typing Card

espèce bovine

Nom / Name :	1391	Mère / Dam :	
N° National / Id-N° :	FR2309141391	N° National / Id-N° :	
Race / Breed :	LIMOUSINE	N° ADN :	
Naissance / Birth :	20/03/2009	Père / Sire :	
Sexe / Sex :		N° National / Id-N° :	
Jumeau / Twin :		N° ADN :	

N° ADN / DNA N° :	F/S 000552088
Type échantillon / Material	Sang
Date Analyse / Test date	23/08/2010

BM1824	180/ 180
BM2113	131/ 135
ETH10	217/ 221
ETH225	140/ 140
HUJI177	212/ 214
ILSTS65	127/ 137
INRA023	206/ 208
INRA072	110/ 110
INRA092	159/ 163
INRA135	172/ 176
INRA177	188/ 192
INRA222	116/ 120
SPS115	248/ 260
TGLA122	147/ 153
TGLA126	115/ 125
TGLA227	81/ 91

The alleles sizes reported have been adjusted to animal #1 of the 1995 USA/CS-ISAG comparison test.

Observations :



POTVRZENÍ O PŮVODU ZVÍŘETĚ

Plemenná kniha Limousine

Číslo POP: LI20100259
 čís.PK : 2309141391
 plemeno: LI

M1
 odd: A
 chip: 956000002789621

LI

st.reg. : **ZLI 823** jméno : **ECRIN P**
 uš.číslo: 2309141391 FR dat.nar.: 20.03.2009 chovatel: Gaec de Chatelus, Saint Sulpice Le Dunois země pův.: Francie
 pohlaví: Plemenný býk genotyp: DNA 8900396 majitel: Jihočeský chovatel a.s.

TOTO POP NENÍ URČENO PRO EXPORT! NOT VALID FOR EXPORT!

OTEC : 270 373
 jméno : VRAI P
 čísloPK: 8700840731 oddilPK: A
 ušní číslo: 8700840731 FR
 chovatel:
 Gaec Camus-Hubeson-Roch, Arnac La Poste
 majitel:

Plemeno : LI 100
 narozen : 03.01.2004
 krevní rozbor č.:
 genotyp prot. č.:
 země původu: Francie

MATKA: 3615069802 FR
 jméno: ORAISON
 čísloPK: 3615069802 oddilPK: A
 chovatel:
 Gaec de Chatelus, Saint Sulpice Le Dunois
 majitel:

Plemeno : LI 100
 narozena: 05.10.1998
 krevní rozbor č.:
 genotyp prot. č.:
 země původu: Francie

OO : 270 531
 jméno : CEDAR PATCH GRENADIER P
 čísloPK : 103405 oddilPK: A
 chovatel:
 majitel :
 narozen : 19.04.1996
 země původu: USA

MO : 140915 CA
 jméno : LIBELLULE
 čísloPK : 140915 oddilPK: A
 chovatel:
 majitel :
 narozena:
 země původu: Kanada

OM : ZLI 230
 jméno : DAUPHIN
 čísloPK : 1988004715 oddilPK: A
 chovatel: Brunie Paul 19700 Saint -Jai
 majitel : Bursia s.r.o. Praha
 narozen : 01.03.1988
 země původu: Francie

MM : 3688006618 FR
 jméno : DIANE
 čísloPK : 3688006618 oddilPK: A
 chovatel:
 majitel :
 narozena: 26.02.1988
 země původu: Francie

OOO: 000
 CEDAR PATCH PPOLICYAL M4D P
 82426

MOO: 0
 CEDAR PATCH POLL GLAMOR P
 85769

OMO: 000
 HC POLLED HEAVY WEIGHT P
 117015

MMO: 124106 CA
 NIGHT OUT
 124106

OOM: 269 269
 ROMEO
 8780005214

MOM: 1978003500 FR
 OMBRETTES
 1978003500

OMM: 000

MMM: 0



Kopecký Jan
 ředitel plemenné knihy

V Praze dne

15.12.2010

ZLI 823 ECRIN P

2309141391 FR

HODNOCENÍ VLASTNÍ UŽITKOVOSTI

	Hmotnost ve věku (kg)				Výška v kříži (cm)		Přírůstek (g)		
	narozeni	120 dní	210 dní	365 dní	ZV	365 dní	ZV	v testu	životní
index	0	0	0	0	810	0	153	0	0

LINEÁRNÍ HODNOCENÍ ZE VNĚJŠKU

	věk dni	Tělesný rámec					Kapacita těla					Osvaleni					UT		CELKEM
		VT	DT	HM	CE	RPH	PŠ	HH	DZ	CE	RPH	OP	OH	OZ	CE	RPH	Bodů	RPH	
ZLI 823	615	10	9	8	27	0	6	7	6	19	0	6	7	19	0	6	0	0	71
otec	270	373	0	0	0	0	0	0	0	0	0	6	6	7	19	0	0	0	0
matka	3615069802	FR	0	0	0	0	0	0	0	0	0	0	0	0	0	0	0	0	0

PLEMENNÉ HODNOTY

	ZLI	Datum výpočtu	PŘÍMÝ EFEKT		MATEŘALNÍ EFEKT		Přírůstek v testu	
			porodu	růst	porodu	růst	Dat. výpočtu	RPH
ZLI 823	.	.	0	0	0	0	.	0
otec	270	373	102	97	93	99	09.10	118
matka	3615069802	FR	0	0	0	0		

Ysvelitinky	
VT	OP
velikost těla	osvalení plece
DT	OH
délka těla	osvalení hrbeu
HM	OZ
hmotnost	osvalení zádi
PŠ	UT
přední sířka hrudniku	užitkový typ
HH	RPH
hloubka hrudniku	relativní plem. hodnota
DZ	CE
délka a sířka zádi	celkem

Datum výstavy

Název výstavy

Ocenění, titul

Datum a místo základního výběru

25.11.2010 - ISB Homole

Výsledek základního výběru

vyrán pro inseminaci a přirozenou plemenitbu

